



Hay 837 mil alumnos y 47 mil docentes. El tamaño del alumnado representa 2.3% del Sistema Educativo Nacional y el 28.4% de la población del estado.

El regreso a clases fue precedido por un programa piloto en junio de 2021, el cual tuvo un alcance limitado, producto del aumento en los contagios. El regreso a clases para el ciclo escolar 2021-2022 comenzó el 30 de agosto, implementándose las medidas sanitarias del gobierno federal y en atención al avance en el semáforo de riesgo epidemiológico. La administración entrante de Alfonso Durazo planteó como un objetivo clave de su gobierno la rehabilitación de la infraestructura educativa de la entidad, siendo fundamental para dar seguridad a padres de familia, docentes y alumnos en el regreso a las aulas.

DESAFÍOS EDUCATIVOS¹

Caída de la matrícula

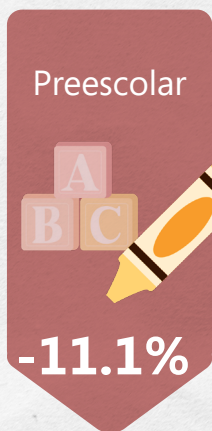

Transición educativa Secundaria → Media Superior (EMS)



Cobertura en EMS



Problemas de aprendizaje prepandemia³

Se ubicaban en el nivel de logro más bajo en:

Matemáticas

6 DE CADA **10**



Comunicación

3 DE CADA **10**



Desempleo en jóvenes² (20-29 años)

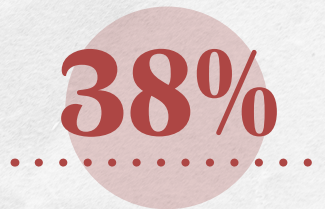

1. SEP. (2022). Estadísticas educativas, formato 911. Ciclo escolar 2020-2021 vs 2019-2020.

2. INEGI. Encuesta Nacional ENOE 2021.

3. SEP (2018). Resultados de Planea EMS 2017.

Nota: Cobertura es el número de jóvenes de 15 a 17 años que asisten a nivel Medio Superior.

EL PLAN de regreso a clases presenciales

- A finales del ciclo escolar 2020-2021, el gobierno estatal **implementó** un programa piloto denominado “Anticipa Educando Sonora”, el cual llegó a contar con 50 planteles en operación con aforos restringidos. Sin embargo, debido al alza en los contagios en el último tramo del ciclo escolar, las escuelas **cerraron sus puertas** hasta finales de agosto.

El gobierno de Sonora, a través de la Secretaría de Salud Pública, **habilitó un portal** a partir de junio de 2021 con los distintos protocolos de seguridad sanitaria para la reactivación de las actividades sociales y económicas. El regreso a clases se desarrolló según el **protocolo** para el regreso seguro de las instituciones educativas, el cual puede consultarse en el portal. Aborda principalmente los siguientes elementos:

- ◆ **Estrategia para el regreso a clases presenciales:** En el **portal** de la Secretaría de Educación estatal se indica que el regreso a las aulas es gradual, escalonado y voluntario. En cada plantel se implementarían los filtros sanitarios para disminuir el riesgo de contagio. Los Comités Participativos de Salud Escolar vigilan las medidas sanitarias en cada plantel, coordinan la sanitización de los espacios y dan seguimiento a los casos sospechosos y positivos de Covid-19.
- ◆ **Afectaciones a los aprendizajes:** A finales de septiembre, las autoridades educativas **informaron** que en los planteles se estaban desarrollando estrategias para minimizar el rezago educativo producto del cierre de las escuelas. Sin embargo, no se ha informado sobre los avances en las acciones implementadas para hacer frente a las afectaciones en los aprendizajes de los alumnos de la entidad.
- ◆ **Afectaciones emocionales:** Las autoridades estatales no informaron sobre una estrategia para hacer frente a las afectaciones socioemocionales de la comunidad educativa.

- ◆ **Mejora de las condiciones de infraestructura:** A comienzos de octubre, las autoridades **informaron** que se implementaría el programa “Reactiva tu escuela” para rehabilitar la infraestructura educativa y brindar mayor seguridad en el marco del regreso a las aulas. Los planteles rehabilitados se encuentran enlistados en el **micrositio especializado**, indicándose que el presupuesto del programa se destinó a 940 planteles. A mediados de diciembre, las autoridades estatales **dieron a conocer** que, de las 940 escuelas, 729 ya habían sido rehabilitadas y se continuaba avanzando para que los estudiantes y personal docente pudieran regresar a las aulas con seguridad.
- ◆ **Protocolos de salud:** Los Comités Participativos de Salud Escolar en cada plantel educativo implementan los filtros sanitarios (tomando la temperatura, asegurándose del uso correcto del cubrebocas y aplicando gel antibacterial), coordinan la sanitización de los espacios educativos y dan seguimiento a casos sospechosos y confirmados de Covid-19. En caso de confirmarse casos en un grupo, este debe regresar a la modalidad remota por 14 días.

Las aulas operan con aforos limitados y sana distancia de 1.5 metros. La modalidad de retorno indicada en los protocolos es escalonada para disminuir el riesgo de contagio en las aulas.



EXPERIENCIA del regreso a clases

- Debido al alza en los contagios en las últimas semanas del ciclo escolar 2020-2021, el programa piloto "Anticipa Educando Sonora" fue limitado.
- El gobierno estatal **utilizó como referencia** la estrategia del gobierno federal para el retorno a clases presenciales para definir el **protocolo** para el regreso seguro en la entidad.

El 30 de agosto, las autoridades estatales **informaron** que en el primer día del ciclo escolar 2021-2022, mil 384 escuelas abrieron sus puertas y más de 455 mil estudiantes volvieron a las aulas. A principios de octubre, las autoridades de la administración entrante **dieron a conocer** que de los tres mil 72 planteles de nivel básico, dos mil 343 se encontraban funcionando en beneficio de más de 300 mil estudiantes.

Respecto a los contagios reportados como consecuencia del regreso a la presencialidad, las autoridades estatales

de salud **informaron** la primera semana de octubre que desde el inicio del ciclo escolar se habían registrado 350 casos positivos a Covid-19 en menores de 15 años de edad. Sin embargo, posterior a este reporte, las autoridades estatales no han actualizado el número de contagios en estudiantes y personal docente, **señalando** exclusivamente que en las últimas semanas de 2021 se reportó un ligero incremento en los casos positivos, sin precisarse cifras.

Los desafíos por atender

- ◆ Informar a la ciudadanía el número de casos positivos reportados en estudiantes, personal docente y administrativo encontrados en los planteles educativos de la entidad desde el inicio del ciclo escolar 2021-2022.
- ◆ Dar a conocer el diagnóstico y las acciones desarrolladas para abatir el rezago educativo en los estudiantes, así como las posibles afectaciones socioemocionales detectadas por los docentes.
- ◆ Actualizar el número de escuelas y el presupuesto ejercido en el programa de rehabilitación de infraestructura "Reactiva tu escuela".

